"نمودار گردش کار نواقص بحرانی "

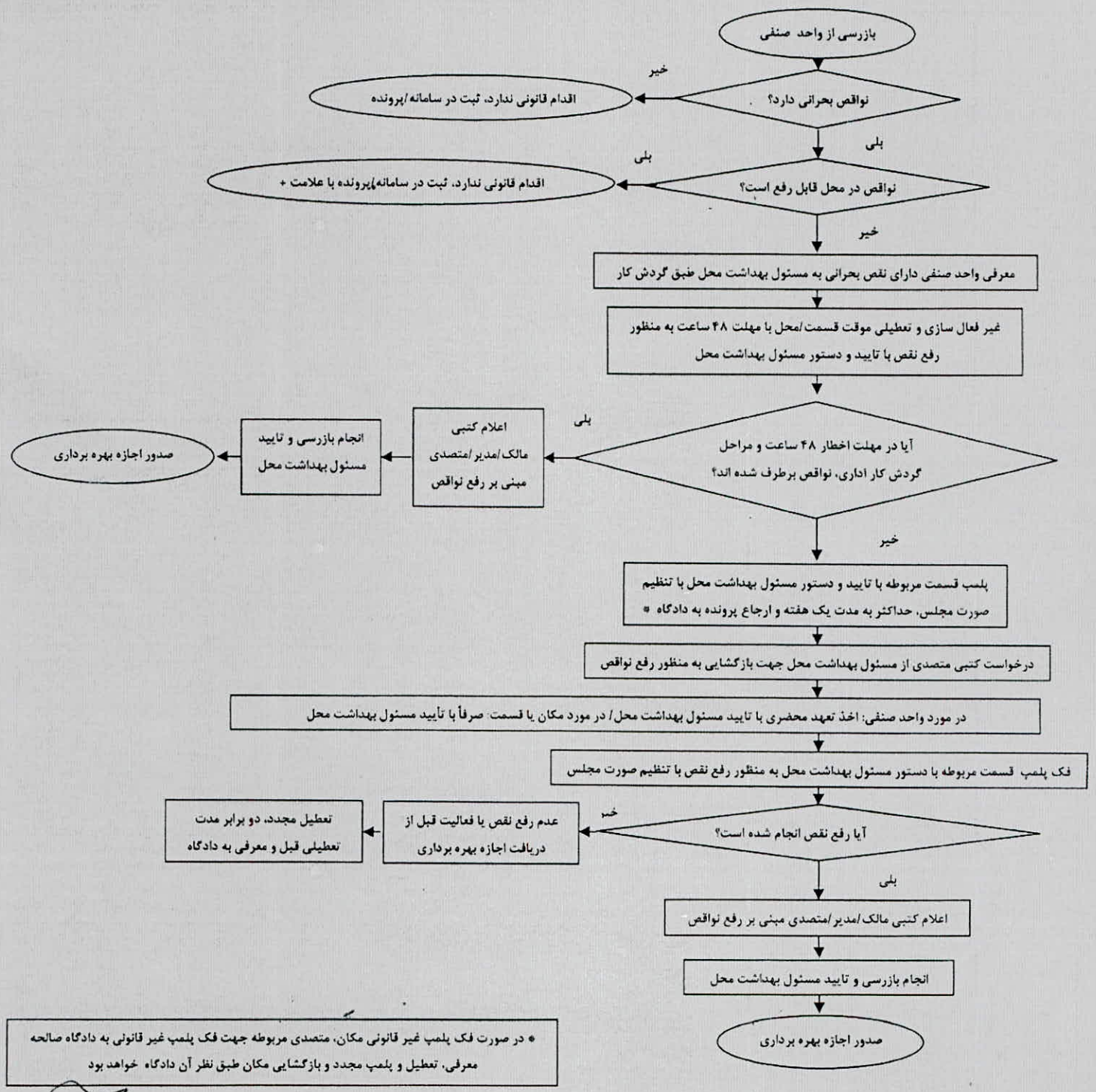

* در صورت فک پلمب غیر قانونی مکان، متصدی مربوطه جهت فک پلمب غیر قانونی به دادگاه صالحه معرفی، تعطیل و پلمب مجدد و بازگشایی مکان طبق نظر آن دادگاه خواهد بود